

CERTIFICAT D’AFFICHAGE

*Je soussignée, Gisèle TRENTIN,
Adjointe déléguée à l’Urbanisme au Maire de la commune d’Auribeau-sur-Siagne,*

certifie avoir procédé à l’affichage sur les panneaux de la commune :

- Montée de la Mairie,
- 6, rue de la Maurogne
- 264, chemin de Pierrenchon
 - 1, domaine de Siagne
 - 926, chemin du Gabre
- 16, chemin du Haut Couloubrier
 - 341, route de Cannes

de l’information relative à l’ouverture de l’enquête publique concernant :

L’élaboration du Plan Local d’Urbanisme (PLU) de la commune d’Auribeau-sur-Siagne,

*et ce, de manière visible et continue, à compter du 30 septembre 2025,
conformément aux dispositions réglementaires en vigueur.*

Auribeau sur Siagne, le 30 septembre 2025

***Adjointe déléguée à l’Urbanisme
Gisèle TRENTIN***





Affiché le : 30.09.2025
Retiré de l'affichage le :

AVIS ENQUÊTE PUBLIQUE

AFFERENT A L'ÉLABORATION DU PLAN LOCAL D'URBANISME
D'AURIBEAU-SUR-SIAGNE
DU 15 OCTOBRE AU 17 NOVEMBRE 2025

Le Conseil municipal n°2025/00157, en date du 22 septembre 2025, Madame le Maire d'Auribeau-sur-Siagne a présenté l'ouverture d'une enquête publique unique concernant l'élaboration du Plan Local d'Urbanisme de la commune.

L'enquête publique se déroulera sur une durée de 33 jours consécutifs, du mercredi 15 octobre au lundi 17 novembre 2025 inclus.

A cet effet, par Décision n° 25000025-06 du Tribunal Administratif de Nice, en date du 30 juillet 2025, Monsieur Gérard MONDELLO a été désigné en qualité de Commissaire Enquêteur et Madame Patricia SCHWUTZIG, en qualité de Commissaire Enquêteur suppléant.

Pendant toute la durée de l'enquête publique, les pièces du dossier d'enquête publique ainsi que le registre d'enquête à feuilles non mobiles, cotés et paraphés par Monsieur le Commissaire Enquêteur seront mis à la disposition du public à la Mairie d'Auribeau-sur-Siagne du mercredi 15 octobre au lundi 17 novembre 2025 inclus, aux jours et heures d'ouverture de la Mairie, soit :

du LUNDI au VENDREDI de 9h00 à 12h30 et de 13h30 à 16h30

Le Commissaire Enquêteur recevra le public en mairie, les jours suivants :

- Vendredi 17 octobre 13h30 - 16h30
- Mercredi 22 octobre 9h30 - 12h30
- Vendredi 11 octobre 9h30 - 12h30
- Vendredi 14 novembre 13h30 - 16h30

Pendant toute la durée de l'enquête, chacun pourra prendre connaissance du dossier d'enquête et formuler des observations et propositions :

... sur le registre papier d'enquête, à la disposition du public sur le lieu d'enquête.
Par courriers postaux envoyés au Commissaire Enquêteur à l'adresse suivante : Monsieur le Commissaire Enquêteur, pour le P.L.U. Mairie de la Mairie 06810 AURIBEAU-SUR-SIAGNE.

• Par lettres déposées sur le lieu d'enquête lors des permanences du commissaire enquêteur et tout au long de l'enquête.
- Ou par courriel à l'adresse suivante : plu@auribeau-sur-siagne.fr

Les observations reçues par voie postale à l'adresse de la mairie doivent parvenir au plus tard le 17 novembre 2025 à 16h00, heure de clôture de l'enquête publique.

Le dossier complet du P.L.U. sera également consultable et téléchargeable sur le site internet de la commune à l'adresse suivante : www.auribeau-sur-siagne.fr

Toute personne pourra, sur sa demande et à ses frais, obtenir un exemplaire papier complet du dossier du P.L.U. après de la mairie d'Auribeau-sur-Siagne, dès la publication de l'arrêt d'ouverture d'enquête publique. La demande sera à déposer auprès de la commune d'Auribeau-sur-Siagne - Mairie - Mairie de la Mairie, 06810 AURIBEAU-SUR-SIAGNE.

A l'expiration du délai d'enquête, le registre sera clos et signé par le commissaire enquêteur qui disposera d'un délai d'un mois pour transmettre au Maire son rapport dans lequel figureront ses conclusions motivées. Une copie du rapport du Commissaire Enquêteur sera adressée à Monsieur le Préfet du Département des Alpes-Maritimes et à Madame la Présidente du Tribunal Administratif de Nice.

Le rapport et les conclusions du Commissaire Enquêteur seront tenus à la disposition du public à la Mairie aux jours et heures habituels d'ouverture, ainsi que sur le site internet de la commune pendant un délai d'un an à compter de la réception des documents par la mairie.

A l'issue de l'enquête publique, le projet de P.L.U. sera présenté au dossier des observations du public et du rapport et conclusions motivées du commissaire enquêteur sera soumis à l'approbation du Conseil Municipal de la commune d'Auribeau-sur-Siagne.

Décrets, arrêtés, circulaires

TEXTES GÉNÉRAUX

MINISTÈRE DE L'INTÉRIEUR

Décret n° 2025-088 du 8 mai 2025 relatif à la mise en œuvre des compétences des collectivités territoriales en matière de sécurité civile, de protection des populations et de gestion des risques.
Décret n° 2025-089 du 8 mai 2025 relatif à la mise en œuvre des compétences des collectivités territoriales en matière de sécurité civile, de protection des populations et de gestion des risques.
Décret n° 2025-090 du 8 mai 2025 relatif à la mise en œuvre des compétences des collectivités territoriales en matière de sécurité civile, de protection des populations et de gestion des risques.
Décret n° 2025-091 du 8 mai 2025 relatif à la mise en œuvre des compétences des collectivités territoriales en matière de sécurité civile, de protection des populations et de gestion des risques.
Décret n° 2025-092 du 8 mai 2025 relatif à la mise en œuvre des compétences des collectivités territoriales en matière de sécurité civile, de protection des populations et de gestion des risques.
Décret n° 2025-093 du 8 mai 2025 relatif à la mise en œuvre des compétences des collectivités territoriales en matière de sécurité civile, de protection des populations et de gestion des risques.
Décret n° 2025-094 du 8 mai 2025 relatif à la mise en œuvre des compétences des collectivités territoriales en matière de sécurité civile, de protection des populations et de gestion des risques.
Décret n° 2025-095 du 8 mai 2025 relatif à la mise en œuvre des compétences des collectivités territoriales en matière de sécurité civile, de protection des populations et de gestion des risques.
Décret n° 2025-096 du 8 mai 2025 relatif à la mise en œuvre des compétences des collectivités territoriales en matière de sécurité civile, de protection des populations et de gestion des risques.
Décret n° 2025-097 du 8 mai 2025 relatif à la mise en œuvre des compétences des collectivités territoriales en matière de sécurité civile, de protection des populations et de gestion des risques.
Décret n° 2025-098 du 8 mai 2025 relatif à la mise en œuvre des compétences des collectivités territoriales en matière de sécurité civile, de protection des populations et de gestion des risques.
Décret n° 2025-099 du 8 mai 2025 relatif à la mise en œuvre des compétences des collectivités territoriales en matière de sécurité civile, de protection des populations et de gestion des risques.
Décret n° 2025-100 du 8 mai 2025 relatif à la mise en œuvre des compétences des collectivités territoriales en matière de sécurité civile, de protection des populations et de gestion des risques.

Gisèle TRENTIN
Adjoint au Maire





AVIS ENQUÊTE PUBLIQUE

Mairie de Saint-Georges

6810

Affiché le : 30. 09. 2015

Retiré de l'affichage le :

Gisèle BRENTIN
Adjointe au Maire

Gisèle TRENTIN
Adjoint au Maire



Affiché le : 30.09.2025
Retiré de l'affichage le :

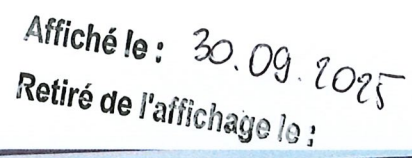

341, route de Cannes

[illegible]

(Faint handwritten notes on lined paper)

Pendant toute la durée de l'enquête, chacun pourra prendre connaissance du dossier d'enquête et formuler des éventuelles observations et propositions :

- Sur le registre papier d'enquête, à la disposition du public sur le lieu d'enquête.

gabare

hé le : 30.09.2025
de l'affichage le :

Gisèle TRENTIN
Adjoint au Maire



Décrets, arrêtés, circulaires

TEXTES GÉNÉRAUX

MINISTÈRE DE L'ÉQUIPEMENT

Ordonnance n° 2025 du 17 octobre 2025 relative à la mise en œuvre des mesures de sécurité des véhicules à moteur et des véhicules à moteur à deux roues.

Le ministre de l'Équipement, vu l'ordonnance n° 2025 du 17 octobre 2025 relative à la mise en œuvre des mesures de sécurité des véhicules à moteur et des véhicules à moteur à deux roues, en vertu de laquelle il a été décidé que les mesures de sécurité des véhicules à moteur et des véhicules à moteur à deux roues seraient mises en œuvre à compter du 1er janvier 2026, a pris l'arrêté ci-dessous.

Article 1er. - Les mesures de sécurité des véhicules à moteur et des véhicules à moteur à deux roues sont mises en œuvre à compter du 1er janvier 2026.

Article 2. - Les mesures de sécurité des véhicules à moteur et des véhicules à moteur à deux roues sont mises en œuvre à compter du 1er janvier 2026.

AVIS ENQUÊTE PUBLIQUE

AFFÉRENT À L'ÉLABORATION DU PLAN LOCAL D'URBANISME
D'AURIBEAU-SUR-SIAGNE
DU 15 OCTOBRE AU 17 NOVEMBRE 2025

Par l'arrêté municipal n° 2025-10-15, en date du 15 octobre 2025, le conseil municipal de la commune d'Auribeau-sur-Siagne a décidé de procéder à l'élaboration d'un plan local d'urbanisme (PLU) pour la commune.

Le présent avis est destiné à informer les habitants de la commune de la mise en œuvre de ce projet et à leur permettre de participer à l'élaboration du PLU.

Le Commissaire enquêteur recevra les observations des habitants de la commune à compter du 15 octobre 2025 et jusqu'au 17 novembre 2025.

Les observations doivent être présentées par écrit et être accompagnées d'un dossier de pièces jointes.

Les observations doivent être présentées à la mairie de la commune d'Auribeau-sur-Siagne.

Ordonnance n° 2025 du 17 octobre 2025 relative à la mise en œuvre des mesures de sécurité des véhicules à moteur et des véhicules à moteur à deux roues.

Le ministre de l'Équipement, vu l'ordonnance n° 2025 du 17 octobre 2025 relative à la mise en œuvre des mesures de sécurité des véhicules à moteur et des véhicules à moteur à deux roues, en vertu de laquelle il a été décidé que les mesures de sécurité des véhicules à moteur et des véhicules à moteur à deux roues seraient mises en œuvre à compter du 1er janvier 2026, a pris l'arrêté ci-dessous.

Article 1er. - Les mesures de sécurité des véhicules à moteur et des véhicules à moteur à deux roues sont mises en œuvre à compter du 1er janvier 2026.

Article 2. - Les mesures de sécurité des véhicules à moteur et des véhicules à moteur à deux roues sont mises en œuvre à compter du 1er janvier 2026.

AVIS ENQUÊTE PUBLIQUE

AFFÉRENT À L'ÉLABORATION DU PLAN LOCAL D'URBANISME
D'AURIBEAU-SUR-SIAGNE
DU 15 OCTOBRE AU 17 NOVEMBRE 2025

Par l'arrêté municipal n° 2025-10-15, en date du 15 octobre 2025, le conseil municipal de la commune d'Auribeau-sur-Siagne a décidé de procéder à l'élaboration d'un plan local d'urbanisme (PLU) pour la commune.

Le présent avis est destiné à informer les habitants de la commune de la mise en œuvre de ce projet et à leur permettre de participer à l'élaboration du PLU.

Le Commissaire enquêteur recevra les observations des habitants de la commune à compter du 15 octobre 2025 et jusqu'au 17 novembre 2025.

Les observations doivent être présentées par écrit et être accompagnées d'un dossier de pièces jointes.

Les observations doivent être présentées à la mairie de la commune d'Auribeau-sur-Siagne.

Ordonnance n° 2025 du 17 octobre 2025 relative à la mise en œuvre des mesures de sécurité des véhicules à moteur et des véhicules à moteur à deux roues.

Le ministre de l'Équipement, vu l'ordonnance n° 2025 du 17 octobre 2025 relative à la mise en œuvre des mesures de sécurité des véhicules à moteur et des véhicules à moteur à deux roues, en vertu de laquelle il a été décidé que les mesures de sécurité des véhicules à moteur et des véhicules à moteur à deux roues seraient mises en œuvre à compter du 1er janvier 2026, a pris l'arrêté ci-dessous.

Article 1er. - Les mesures de sécurité des véhicules à moteur et des véhicules à moteur à deux roues sont mises en œuvre à compter du 1er janvier 2026.

Article 2. - Les mesures de sécurité des véhicules à moteur et des véhicules à moteur à deux roues sont mises en œuvre à compter du 1er janvier 2026.

AVIS ENQUÊTE PUBLIQUE

AFFÉRENT À L'ÉLABORATION DU PLAN LOCAL D'URBANISME
D'AURIBEAU-SUR-SIAGNE
DU 15 OCTOBRE AU 17 NOVEMBRE 2025

Par l'arrêté municipal n° 2025-10-15, en date du 15 octobre 2025, le conseil municipal de la commune d'Auribeau-sur-Siagne a décidé de procéder à l'élaboration d'un plan local d'urbanisme (PLU) pour la commune.

Le présent avis est destiné à informer les habitants de la commune de la mise en œuvre de ce projet et à leur permettre de participer à l'élaboration du PLU.

Le Commissaire enquêteur recevra les observations des habitants de la commune à compter du 15 octobre 2025 et jusqu'au 17 novembre 2025.

Les observations doivent être présentées par écrit et être accompagnées d'un dossier de pièces jointes.

Les observations doivent être présentées à la mairie de la commune d'Auribeau-sur-Siagne.

Octobre Rose
SAISON 4 OCTOBRE 2025
9h00 - 18h00

Bien être en équilibre
80%

Projet de loi n° 1033
Projet de loi n° 1033 relatif à la lutte contre le harcèlement sexuel et à la protection des victimes.

Projet de loi n° 1034
Projet de loi n° 1034 relatif à la lutte contre le harcèlement sexuel et à la protection des victimes.

Projet de loi n° 1035
Projet de loi n° 1035 relatif à la lutte contre le harcèlement sexuel et à la protection des victimes.



le 30.09.2025
Affichage le :

16, chemin du Haut Carantrier

Couloubrier



30.09.2025
Affichage le :

Gisèle TRENTIN
Adjoint au Maire





30.09.2023
affichage le 30/09

926, chemin du Gabre
carel



Decrets, arrêtés, circulaires TEXTES GÉNÉRAUX

MINISTÈRE DE L'INTÉRIEUR

Ordonnance n° 2023-04 du 27 août 2023 relative aux modalités de mise en œuvre de la loi n° 2023-04 du 27 août 2023 relative à la sécurité intérieure et à la sécurité des citoyens.

Article 1. - Le ministre de l'Intérieur est autorisé à prendre les mesures nécessaires pour assurer l'application de la loi n° 2023-04 du 27 août 2023 relative à la sécurité intérieure et à la sécurité des citoyens.

Article 2. - Le ministre de l'Intérieur est autorisé à prendre les mesures nécessaires pour assurer l'application de la loi n° 2023-04 du 27 août 2023 relative à la sécurité intérieure et à la sécurité des citoyens.

AVIS ENQUÊTE PUBLIQUE

AFFÉRENT À L'ÉLABORATION DU PLAN LOCAL D'URBANISME
D'AUILLAC AU 31 NOVEMBRE 2023

Par arrêté municipal n° 2023-0251 en date du 22 septembre 2023, Monsieur le Maire d'Aurillac, a décidé d'ouvrir une enquête publique relative à l'élaboration du Plan Local d'Urbanisme (PLU) de la commune d'Aurillac.

L'enquête publique se déroulera sur une durée de 35 jours consécutifs, du mercredi 17 octobre au mardi 17 novembre 2023.

À cet effet, par décision n° 2023-0251 du 22 septembre 2023, Monsieur le Maire d'Aurillac a désigné Monsieur Frédéric SCHWITZ, en qualité de Commissaire enquêteur.

Présent dans la durée de l'enquête publique, les agents du service technique de la commune ont pour mission de répondre aux questions des citoyens et de leur remettre les documents de l'enquête.

Sur la commune d'Aurillac, l'enquête publique est ouverte du mercredi 17 octobre au mardi 17 novembre 2023.

Du lundi au vendredi de 9h30 à 17h30 et de 9h30 à 18h30.

Le Commissaire enquêteur reçoit le public en mairie les jours suivants :

- Vendredi 17 octobre 2023, 9h30 - 18h30
- Vendredi 22 octobre 2023, 9h30 - 18h30
- Vendredi 27 octobre 2023, 9h30 - 18h30
- Vendredi 31 novembre 2023, 9h30 - 18h30

Pendant toute la durée de l'enquête, des panneaux d'information sont installés sur la commune d'Aurillac pour permettre aux citoyens de suivre l'avancement de l'enquête et de participer aux débats.

Sur la commune d'Aurillac, l'enquête publique est ouverte du mercredi 17 octobre au mardi 17 novembre 2023.

Du lundi au vendredi de 9h30 à 17h30 et de 9h30 à 18h30.

Le Commissaire enquêteur reçoit le public en mairie les jours suivants :

- Vendredi 17 octobre 2023, 9h30 - 18h30
- Vendredi 22 octobre 2023, 9h30 - 18h30
- Vendredi 27 octobre 2023, 9h30 - 18h30
- Vendredi 31 novembre 2023, 9h30 - 18h30

MAIRIE D'AURILLAC
10 rue de la République
03100 Aurillac
04 71 00 00 00
www.aurillac.fr

AVIS

La commune d'Aurillac a l'honneur de vous informer que l'enquête publique relative à l'élaboration du Plan Local d'Urbanisme (PLU) de la commune d'Aurillac est ouverte du mercredi 17 octobre au mardi 17 novembre 2023.

À cet effet, par décision n° 2023-0251 du 22 septembre 2023, Monsieur le Maire d'Aurillac a désigné Monsieur Frédéric SCHWITZ, en qualité de Commissaire enquêteur.

Présent dans la durée de l'enquête publique, les agents du service technique de la commune ont pour mission de répondre aux questions des citoyens et de leur remettre les documents de l'enquête.

Sur la commune d'Aurillac, l'enquête publique est ouverte du mercredi 17 octobre au mardi 17 novembre 2023.

Du lundi au vendredi de 9h30 à 17h30 et de 9h30 à 18h30.

Le Commissaire enquêteur reçoit le public en mairie les jours suivants :

- Vendredi 17 octobre 2023, 9h30 - 18h30
- Vendredi 22 octobre 2023, 9h30 - 18h30
- Vendredi 27 octobre 2023, 9h30 - 18h30
- Vendredi 31 novembre 2023, 9h30 - 18h30

Octobre Rose
du 1er octobre au 31 octobre 2023

Bien être en équilibre

60€

Le 1er octobre 2023, la commune d'Aurillac organise une journée d'activités sportives et culturelles pour tous.

Le programme de la journée est le suivant :

- 9h00 : Ouverture de la journée par le Maire d'Aurillac.
- 9h30 : Course à pied sur le circuit de la commune.
- 10h00 : Match de football entre les équipes de la commune.
- 11h00 : Match de basket-ball entre les équipes de la commune.
- 11h30 : Match de tennis entre les équipes de la commune.
- 12h00 : Déjeuner.
- 13h00 : Match de badminton entre les équipes de la commune.
- 14h00 : Match de table-tennis entre les équipes de la commune.
- 15h00 : Match de volley-ball entre les équipes de la commune.
- 16h00 : Match de futsal entre les équipes de la commune.
- 17h00 : Match de basketball entre les équipes de la commune.
- 18h00 : Match de handball entre les équipes de la commune.
- 19h00 : Match de football américain entre les équipes de la commune.
- 20h00 : Match de soccer entre les équipes de la commune.
- 21h00 : Match de rugby entre les équipes de la commune.
- 22h00 : Match de hockey sur glace entre les équipes de la commune.
- 23h00 : Match de baseball entre les équipes de la commune.
- 24h00 : Match de softball entre les équipes de la commune.
- 25h00 : Match de tennis de table entre les équipes de la commune.
- 26h00 : Match de badminton entre les équipes de la commune.
- 27h00 : Match de table-tennis entre les équipes de la commune.
- 28h00 : Match de volley-ball entre les équipes de la commune.
- 29h00 : Match de futsal entre les équipes de la commune.
- 30h00 : Match de basketball entre les équipes de la commune.
- 31h00 : Match de handball entre les équipes de la commune.
- 32h00 : Match de football américain entre les équipes de la commune.
- 33h00 : Match de soccer entre les équipes de la commune.
- 34h00 : Match de rugby entre les équipes de la commune.
- 35h00 : Match de hockey sur glace entre les équipes de la commune.
- 36h00 : Match de baseball entre les équipes de la commune.
- 37h00 : Match de softball entre les équipes de la commune.
- 38h00 : Match de tennis de table entre les équipes de la commune.
- 39h00 : Match de badminton entre les équipes de la commune.
- 40h00 : Match de table-tennis entre les équipes de la commune.
- 41h00 : Match de volley-ball entre les équipes de la commune.
- 42h00 : Match de futsal entre les équipes de la commune.
- 43h00 : Match de basketball entre les équipes de la commune.
- 44h00 : Match de handball entre les équipes de la commune.
- 45h00 : Match de football américain entre les équipes de la commune.
- 46h00 : Match de soccer entre les équipes de la commune.
- 47h00 : Match de rugby entre les équipes de la commune.
- 48h00 : Match de hockey sur glace entre les équipes de la commune.
- 49h00 : Match de baseball entre les équipes de la commune.
- 50h00 : Match de softball entre les équipes de la commune.
- 51h00 : Match de tennis de table entre les équipes de la commune.
- 52h00 : Match de badminton entre les équipes de la commune.
- 53h00 : Match de table-tennis entre les équipes de la commune.
- 54h00 : Match de volley-ball entre les équipes de la commune.
- 55h00 : Match de futsal entre les équipes de la commune.
- 56h00 : Match de basketball entre les équipes de la commune.
- 57h00 : Match de handball entre les équipes de la commune.
- 58h00 : Match de football américain entre les équipes de la commune.
- 59h00 : Match de soccer entre les équipes de la commune.
- 60h00 : Match de rugby entre les équipes de la commune.



AFFICHAGE MUNICIPAL

STOP
DEPOTS SALVAGES
Respectez votre environnement
et votre voisinage

AVIS ENQUETE PUBLIQUE

Remise de l'affichage le :

Giséle TRENTIN
Adjoint au Maire



Affiché le : 30.09.2025
Retiré de l'affichage le :

Sur le registre papier d'enquête, à la disposition du
public sur le lieu d'enquête.

Le rapport et les conclusions du Commissaire enquêteur seront tenus à la disposition du public à la mairie aux jours et heures habituels d'ouverture, ainsi que sur le site Internet de la commune, pendant un délai d'un an à compter de la réception des documents par la mairie.

IQUE

RENT
RENTES
MARITIMES

Peugeot décline des gammes de véhicules

AMT 17
une pour la journée à 17' pour la 18' entrée (10' de parking)

Peugeot décline des gammes de véhicules

AMT 17
une pour la journée à 17' pour la 18' entrée (10' de parking)

La petite liste d'adresses

Peugeot décline des gammes de véhicules

AMT 17
une pour la journée à 17' pour la 18' entrée (10' de parking)

La petite liste d'adresses

Peugeot décline des gammes de véhicules

AMT 17
une pour la journée à 17' pour la 18' entrée (10' de parking)

La petite liste d'adresses

Le Président du Tribunal des Comptes, M. Jean-Louis Baudouin, a été élu à la présidence du Tribunal des Comptes pour la période 2007-2011.

• **11h00**
Florance et ses Parents
Guit

• **11h30**
Initiation dans le couloir
aux Parents Visuels





le: 30.09.2025
de l'affichage le:



Gisèle TRENTIN
Adjoint au Maire

provenance

Decrets, arrêtés, circulaires

TEXTES GÉNÉRAUX

MINISTRE DE L'INTERIEUR

Arrêté du 22 octobre 2025 relatif à la mise en œuvre de la loi n° 2025-1031 du 22 septembre 2025 relative à la transparence de la vie publique et à la lutte contre la corruption.

Le ministre de l'Intérieur, vu la loi n° 2025-1031 du 22 septembre 2025 relative à la transparence de la vie publique et à la lutte contre la corruption, en vertu de laquelle il est habilité à prendre les mesures nécessaires à son application, a pris l'arrêté ci-dessous.

Article 1er. - Les dispositions de la loi n° 2025-1031 du 22 septembre 2025 relatives à la mise en œuvre de la loi n° 2025-1031 du 22 septembre 2025 relative à la transparence de la vie publique et à la lutte contre la corruption sont applicables à compter du 1er novembre 2025.

Article 2. - Les dispositions de la loi n° 2025-1031 du 22 septembre 2025 relatives à la mise en œuvre de la loi n° 2025-1031 du 22 septembre 2025 relative à la transparence de la vie publique et à la lutte contre la corruption sont applicables à compter du 1er novembre 2025.

Article 3. - Les dispositions de la loi n° 2025-1031 du 22 septembre 2025 relatives à la mise en œuvre de la loi n° 2025-1031 du 22 septembre 2025 relative à la transparence de la vie publique et à la lutte contre la corruption sont applicables à compter du 1er novembre 2025.

Octobre Rose

SAINT-LOUIS 14 OCTOBRE 2025

9h00 - 14h00

• 9h00 : Ouverture et célébration

• 9h30 : Messe solennelle, messe de l'unité

• 10h00 : Messe de l'unité

• 10h30 : Messe de l'unité

• 11h00 : Messe de l'unité

• 11h30 : Messe de l'unité

• 12h00 : Messe de l'unité

• 12h30 : Messe de l'unité

• 13h00 : Messe de l'unité

• 13h30 : Messe de l'unité

• 14h00 : Messe de l'unité

Bien être en équilibre

60%

Le bien-être en équilibre est un état d'équilibre entre le corps, l'esprit et le cœur. C'est un état de bien-être qui permet de vivre pleinement sa vie.

Le bien-être en équilibre est un état d'équilibre entre le corps, l'esprit et le cœur. C'est un état de bien-être qui permet de vivre pleinement sa vie.

Le bien-être en équilibre est un état d'équilibre entre le corps, l'esprit et le cœur. C'est un état de bien-être qui permet de vivre pleinement sa vie.

COULÉ ET FILA 320

Le bien-être en équilibre est un état d'équilibre entre le corps, l'esprit et le cœur. C'est un état de bien-être qui permet de vivre pleinement sa vie.

Le bien-être en équilibre est un état d'équilibre entre le corps, l'esprit et le cœur. C'est un état de bien-être qui permet de vivre pleinement sa vie.

Le bien-être en équilibre est un état d'équilibre entre le corps, l'esprit et le cœur. C'est un état de bien-être qui permet de vivre pleinement sa vie.

AVIS ENQUÊTE PUBLIQUE

AFFÉRMENT À L'ÉLABORATION DU PLAN LOCAL D'URBANISME
D'AURIBEAU-SUR-SIAGNE
DU 15 OCTOBRE AU 17 NOVEMBRE 2025

Par l'arrêté municipal n° 20250925251 en date du 22 septembre 2025, Madame le Maire d'Auribeu-sur-Siagne a décidé d'ouvrir une enquête publique unique relative à l'afférentement du Plan Local d'Urbanisme de la commune.

L'enquête publique se déroulera sur une durée de 33 jours consécutifs, du mercredi 15 octobre au lundi 17 novembre 2025.

Le dossier de l'enquête publique est disponible au sein de la Mairie d'Auribeu-sur-Siagne, au 15 rue de la République, 81100 Auribeu-sur-Siagne.

Pendant toute la durée de l'enquête publique, les pièces du dossier, comprenant toutes les pièces et documents relatifs à l'afférentement du Plan Local d'Urbanisme, sont et seront disponibles à la disposition du public à la Mairie d'Auribeu-sur-Siagne, du mercredi 15 octobre au lundi 17 novembre 2025, de 9 heures à 17 heures.

Le Commissaire Enquêteur recevra le public en mairie, les jours suivants :

- Vendredi 17 octobre 2025 - 16h30
- Mercredi 22 octobre 2025 - 12h30
- Mercredi 27 octobre 2025 - 12h30
- Vendredi 17 novembre 2025 - 16h30

Le Commissaire Enquêteur est M. le Maire d'Auribeu-sur-Siagne, M. le Maire de la commune.

Sur le registre public, relatif à la disposition du dossier, les documents relatifs à l'afférentement du Plan Local d'Urbanisme, sont et seront disponibles à la disposition du public à la Mairie d'Auribeu-sur-Siagne, du mercredi 15 octobre au lundi 17 novembre 2025, de 9 heures à 17 heures.

A l'issue de l'enquête publique, le projet de Plan Local d'Urbanisme sera soumis à la délibération du Conseil Municipal de la commune.



Affiché le: 30.09.2025
Reçu de l'affichage le: 30.09.2025

264, chemin de Pierrenchon

fohac

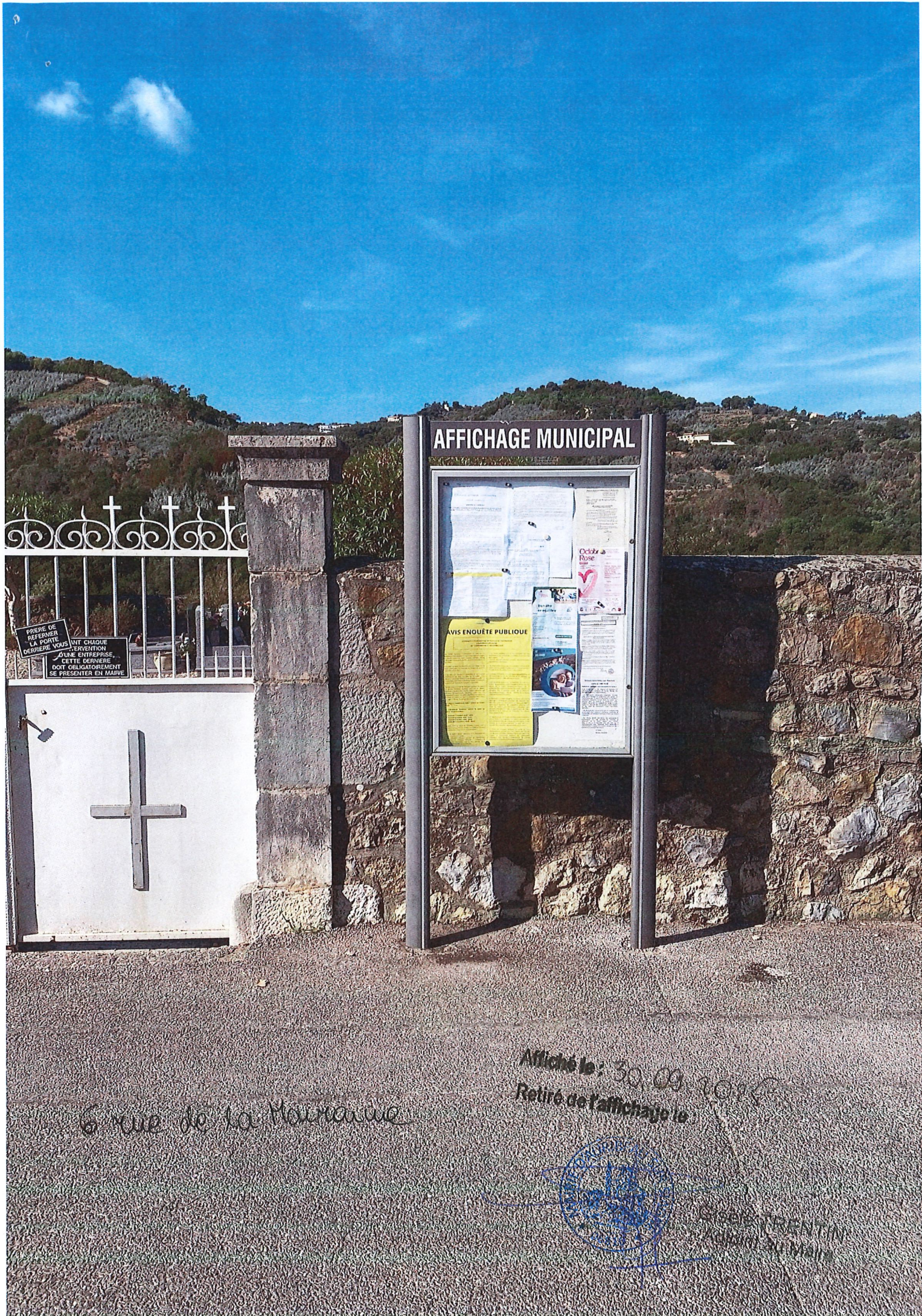

AFFICHAGE MUNICIPAL

AVIS ENQUETE PUBLIQUE

AVIS ENQUETE PUBLIQUE

Octobre
Rose

PRENEZ
LA
PORTE
DERRIERE
VOUS

PRENEZ
LA
PORTE
DERRIERE
VOUS

6 rue de la Mairie

Affiché le : 30.09.2016
Retiré de l'affichage le :



SIGES-RENTIN
Mairie de Saint-Martin

AFFICHAGE MUNICIPAL

Décrets, arrêtés, circulaires

TEXTES GÉNÉRAUX

MINISTÈRE DE L'INTÉRIEUR

Décret n° 2025-433 du 17 août 2025 relatif aux modalités de renouvellement des mandats municipaux et départementaux.

Le ministre de l'Intérieur, vu l'article 17 de la Constitution, le décret n° 2025-433 du 17 août 2025 relatif aux modalités de renouvellement des mandats municipaux et départementaux, a arrêté ce qui suit :

Article 1er. - Le renouvellement des mandats municipaux et départementaux est effectué par voie d'élection au scrutin uninominal majoritaire à deux tours.

Article 2. - Le renouvellement des mandats municipaux est effectué par voie d'élection au scrutin uninominal majoritaire à deux tours, le dimanche 17 octobre 2025.

Article 3. - Le renouvellement des mandats départementaux est effectué par voie d'élection au scrutin uninominal majoritaire à deux tours, le dimanche 17 octobre 2025.

JOURNAL OFFICIEL DE LA RÉPUBLIQUE FRANÇAISE

N° 329 du 17 octobre 2025

Page 12345

Textes publiés en vertu de l'article 17 de la Constitution

Textes publiés en vertu de l'article 17 de la Constitution

Textes publiés en vertu de l'article 17 de la Constitution

Textes publiés en vertu de l'article 17 de la Constitution

Textes publiés en vertu de l'article 17 de la Constitution

Textes publiés en vertu de l'article 17 de la Constitution

Textes publiés en vertu de l'article 17 de la Constitution

Textes publiés en vertu de l'article 17 de la Constitution

Textes publiés en vertu de l'article 17 de la Constitution

Textes publiés en vertu de l'article 17 de la Constitution

Textes publiés en vertu de l'article 17 de la Constitution

Textes publiés en vertu de l'article 17 de la Constitution

Textes publiés en vertu de l'article 17 de la Constitution

Textes publiés en vertu de l'article 17 de la Constitution

Textes publiés en vertu de l'article 17 de la Constitution

Textes publiés en vertu de l'article 17 de la Constitution

Textes publiés en vertu de l'article 17 de la Constitution

Textes publiés en vertu de l'article 17 de la Constitution

Textes publiés en vertu de l'article 17 de la Constitution

Textes publiés en vertu de l'article 17 de la Constitution

Textes publiés en vertu de l'article 17 de la Constitution

Textes publiés en vertu de l'article 17 de la Constitution

Textes publiés en vertu de l'article 17 de la Constitution

Textes publiés en vertu de l'article 17 de la Constitution

Textes publiés en vertu de l'article 17 de la Constitution

Textes publiés en vertu de l'article 17 de la Constitution

Textes publiés en vertu de l'article 17 de la Constitution

Textes publiés en vertu de l'article 17 de la Constitution

Textes publiés en vertu de l'article 17 de la Constitution

Textes publiés en vertu de l'article 17 de la Constitution

Textes publiés en vertu de l'article 17 de la Constitution

Textes publiés en vertu de l'article 17 de la Constitution

Textes publiés en vertu de l'article 17 de la Constitution

Textes publiés en vertu de l'article 17 de la Constitution

Textes publiés en vertu de l'article 17 de la Constitution

Textes publiés en vertu de l'article 17 de la Constitution

Textes publiés en vertu de l'article 17 de la Constitution

Textes publiés en vertu de l'article 17 de la Constitution

Textes publiés en vertu de l'article 17 de la Constitution

Textes publiés en vertu de l'article 17 de la Constitution

Textes publiés en vertu de l'article 17 de la Constitution

Textes publiés en vertu de l'article 17 de la Constitution

Textes publiés en vertu de l'article 17 de la Constitution

Textes publiés en vertu de l'article 17 de la Constitution

Textes publiés en vertu de l'article 17 de la Constitution

Textes publiés en vertu de l'article 17 de la Constitution

Textes publiés en vertu de l'article 17 de la Constitution

Textes publiés en vertu de l'article 17 de la Constitution

Textes publiés en vertu de l'article 17 de la Constitution

Textes publiés en vertu de l'article 17 de la Constitution

Textes publiés en vertu de l'article 17 de la Constitution

Textes publiés en vertu de l'article 17 de la Constitution

Textes publiés en vertu de l'article 17 de la Constitution

Textes publiés en vertu de l'article 17 de la Constitution

Textes publiés en vertu de l'article 17 de la Constitution

Textes publiés en vertu de l'article 17 de la Constitution

Textes publiés en vertu de l'article 17 de la Constitution

Textes publiés en vertu de l'article 17 de la Constitution

Textes publiés en vertu de l'article 17 de la Constitution

Textes publiés en vertu de l'article 17 de la Constitution

Textes publiés en vertu de l'article 17 de la Constitution

Textes publiés en vertu de l'article 17 de la Constitution

Textes publiés en vertu de l'article 17 de la Constitution

Textes publiés en vertu de l'article 17 de la Constitution

Textes publiés en vertu de l'article 17 de la Constitution

Textes publiés en vertu de l'article 17 de la Constitution

Textes publiés en vertu de l'article 17 de la Constitution

Textes publiés en vertu de l'article 17 de la Constitution

Textes publiés en vertu de l'article 17 de la Constitution

AVIS ENQUÊTE PUBLIQUE

AFFERENT À L'ÉLABORATION DU PLAN LOCAL D'URBANISME D'AURIBEAU-SUR-SIGNE

DU 15 OCTOBRE AU 17 NOVEMBRE 2025

Par arrêté municipal n° 2025-433, en date du 22 septembre 2025, Madame le Maire d'Auribeau-sur-Signe a procédé à la mise en œuvre d'une enquête publique, sous le titre : « Enquête publique relative au Plan Local d'Urbanisme de la commune ».

L'enquête publique est ouverte sur une durée de 33 jours consécutifs, du mercredi 15 octobre au dimanche 17 novembre 2025 inclus.

A cet effet, par décision n° 2025-433 du Tribunal Administratif de Nice, en date du 30 juillet 2025, Monsieur Gérard MORELLO a été désigné en qualité de Commissaire Enquêteur et Madame Patricia SOYET en qualité de Commissaire Enquêteur suppléant.

Pendant toute la durée de l'enquête publique, les pièces du dossier d'enquête publique sont à la disposition du public au sein de la commune, à l'adresse suivante : Mairie d'Auribeau-sur-Signe, 11, rue de la République, 06810 Auribeau-sur-Signe.

Le lundi 13 octobre de 9h00 à 12h30 et de 14h30 à 18h30.

Le mardi 14 octobre de 9h00 à 12h30 et de 14h30 à 18h30.

Le mercredi 15 octobre de 9h00 à 12h30 et de 14h30 à 18h30.

Le jeudi 16 octobre de 9h00 à 12h30 et de 14h30 à 18h30.

Le vendredi 17 octobre de 9h00 à 12h30 et de 14h30 à 18h30.

Le samedi 18 octobre de 9h00 à 12h30 et de 14h30 à 18h30.

Le dimanche 19 octobre de 9h00 à 12h30 et de 14h30 à 18h30.

Le lundi 20 octobre de 9h00 à 12h30 et de 14h30 à 18h30.

Le mardi 21 octobre de 9h00 à 12h30 et de 14h30 à 18h30.

Le mercredi 22 octobre de 9h00 à 12h30 et de 14h30 à 18h30.

Le jeudi 23 octobre de 9h00 à 12h30 et de 14h30 à 18h30.

- Par lettres déposées sur le bureau de l'enquêteur public, les pièces du dossier d'enquête publique sont à la disposition du public au sein de la commune, à l'adresse suivante : Mairie d'Auribeau-sur-Signe, 11, rue de la République, 06810 Auribeau-sur-Signe.

- Ou par courriel à l'adresse suivante : maire@auribeau-sur-signe.fr.

Les observations reçues par voie postale à l'adresse de la mairie doivent parvenir au plus tard le 17 novembre 2025 à 18h00, sous le pli de l'enquête publique.

Le dossier complet du PLU sera également accessible en format numérique sur le site internet de la commune à l'adresse suivante : www.auribeau-sur-signe.fr.

Toute personne ayant, sur sa demande et à ses frais, obtenu son propre plan cadastral du dossier du PLU, pourra, de la même manière, obtenir son propre plan cadastral du dossier du PLU.

Le dossier complet du PLU sera également accessible en format numérique sur le site internet de la commune à l'adresse suivante : www.auribeau-sur-signe.fr.

Le dossier complet du PLU sera également accessible en format numérique sur le site internet de la commune à l'adresse suivante : www.auribeau-sur-signe.fr.

Le dossier complet du PLU sera également accessible en format numérique sur le site internet de la commune à l'adresse suivante : www.auribeau-sur-signe.fr.

Le dossier complet du PLU sera également accessible en format numérique sur le site internet de la commune à l'adresse suivante : www.auribeau-sur-signe.fr.

Le dossier complet du PLU sera également accessible en format numérique sur le site internet de la commune à l'adresse suivante : www.auribeau-sur-signe.fr.

Le dossier complet du PLU sera également accessible en format numérique sur le site internet de la commune à l'adresse suivante : www.auribeau-sur-signe.fr.

Le dossier complet du PLU sera également accessible en format numérique sur le site internet de la commune à l'adresse suivante : www.auribeau-sur-signe.fr.

Bien être en équilibre

Le bien-être est un équilibre entre le corps, l'esprit et l'âme. Nous vous proposons des ateliers de méditation, de yoga et de Tai Chi pour vous aider à trouver cet équilibre.

Dates : 15 octobre, 16 octobre, 17 octobre, 18 octobre, 19 octobre, 20 octobre, 21 octobre, 22 octobre, 23 octobre, 24 octobre, 25 octobre, 26 octobre, 27 octobre, 28 octobre, 29 octobre, 30 octobre, 31 octobre.

Admission : 10€

COURS DE YOGA

Le yoga est une pratique ancienne qui vise à l'équilibre du corps, de l'esprit et de l'âme. Nous vous proposons des ateliers de yoga pour vous aider à trouver cet équilibre.

Dates : 15 octobre, 16 octobre, 17 octobre, 18 octobre, 19 octobre, 20 octobre, 21 octobre, 22 octobre, 23 octobre, 24 octobre, 25 octobre, 26 octobre, 27 octobre, 28 octobre, 29 octobre, 30 octobre, 31 octobre.

Admission : 10€

LA SEMAINE BLEUE AU SUR-SIGNE

La semaine bleue au sur-Signe est une manifestation culturelle qui vise à promouvoir la culture locale. Nous vous proposons des ateliers de peinture, de sculpture et de musique pour vous aider à découvrir la culture locale.

Dates : 15 octobre, 16 octobre, 17 octobre, 18 octobre, 19 octobre, 20 octobre, 21 octobre, 22 octobre, 23 octobre, 24 octobre, 25 octobre, 26 octobre, 27 octobre, 28 octobre, 29 octobre, 30 octobre, 31 octobre.

Admission : 10€

LA SEMAINE BLEUE AU SUR-SIGNE

La semaine bleue au sur-Signe est une manifestation culturelle qui vise à promouvoir la culture locale. Nous vous proposons des ateliers de peinture, de sculpture et de musique pour vous aider à découvrir la culture locale.

Dates : 15 octobre, 16 octobre, 17 octobre, 18 octobre, 19 octobre, 20 octobre, 21 octobre, 22 octobre, 23 octobre, 24 octobre, 25 octobre, 26 octobre, 27 octobre, 28 octobre, 29 octobre, 30 octobre, 31 octobre.

Admission : 10€

LA SEMAINE BLEUE AU SUR-SIGNE

La semaine bleue au sur-Signe est une manifestation culturelle qui vise à promouvoir la culture locale. Nous vous proposons des ateliers de peinture, de sculpture et de musique pour vous aider à découvrir la culture locale.

Dates : 15 octobre, 16 octobre, 17 octobre, 18 octobre, 19 octobre, 20 octobre, 21 octobre, 22 octobre, 23 octobre, 24 octobre, 25 octobre, 26 octobre, 27 octobre, 28 octobre, 29 octobre, 30 octobre, 31 octobre.

Admission : 10€

LA SEMAINE BLEUE AU SUR-SIGNE

La semaine bleue au sur-Signe est une manifestation culturelle qui vise à promouvoir la culture locale. Nous vous proposons des ateliers de peinture, de sculpture et de musique pour vous aider à découvrir la culture locale.

Dates : 15 octobre, 16 octobre, 17 octobre, 18 octobre, 19 octobre, 20 octobre, 21 octobre, 22 octobre, 23 octobre, 24 octobre, 25 octobre, 26 octobre, 27 octobre, 28 octobre, 29 octobre, 30 octobre, 31 octobre.

Admission : 10€

LA SEMAINE BLEUE AU SUR-SIGNE

La semaine bleue au sur-Signe est une manifestation culturelle qui vise à promouvoir la culture locale. Nous vous proposons des ateliers de peinture, de sculpture et de musique pour vous aider à découvrir la culture locale.

Dates : 15 octobre, 16 octobre, 17 octobre, 18 octobre, 19 octobre, 20 octobre, 21 octobre, 22 octobre, 23 octobre, 24 octobre, 25 octobre, 26 octobre, 27 octobre, 28 octobre, 29 octobre, 30 octobre, 31 octobre.

Admission : 10€

LA SEMAINE BLEUE AU SUR-SIGNE

La semaine bleue au sur-Signe est une manifestation culturelle qui vise à promouvoir la culture locale. Nous vous proposons des ateliers de peinture, de sculpture et de musique pour vous aider à découvrir la culture locale.

Dates : 15 octobre, 16 octobre, 17 octobre, 18 octobre, 19 octobre, 20 octobre, 21 octobre, 22 octobre, 23 octobre, 24 octobre, 25 octobre, 26 octobre, 27 octobre, 28 octobre, 29 octobre, 30 octobre, 31 octobre.

Admission : 10€

Gisèle Adjoint

Gisèle Adjoint est une artiste peintre qui expose ses œuvres à la mairie d'Auribeau-sur-Signe. Ses œuvres sont inspirées de la nature et de la vie quotidienne.

Dates : 15 octobre, 16 octobre, 17 octobre, 18 octobre, 19 octobre, 20 octobre, 21 octobre, 22 octobre, 23 octobre, 24 octobre, 25 octobre, 26 octobre, 27 octobre, 28 octobre, 29 octobre, 30 octobre, 31 octobre.

Admission : 10€

Gisèle Adjoint

Gisèle Adjoint est une artiste peintre qui expose ses œuvres à la mairie d'Auribeau-sur-Signe. Ses œuvres sont inspirées de la nature et de la vie quotidienne.

Dates : 15 octobre, 16 octobre, 17 octobre, 18 octobre, 19 octobre, 20 octobre, 21 octobre, 22 octobre, 23 octobre, 24 octobre, 25 octobre, 26 octobre, 27 octobre, 28 octobre, 29 octobre, 30 octobre, 31 octobre.

Admission : 10€

Gisèle Adjoint

Gisèle Adjoint est une artiste peintre qui expose ses œuvres à la mairie d'Auribeau-sur-Signe. Ses œuvres sont inspirées de la nature et de la vie quotidienne.

Dates : 15 octobre, 16 octobre, 17 octobre, 18 octobre, 19 octobre, 20 octobre, 21 octobre, 22 octobre, 23 octobre, 24 octobre, 25 octobre, 26 octobre, 27 octobre, 28 octobre, 29 octobre, 30 octobre, 31 octobre.

Admission : 10€

Gisèle Adjoint

Gisèle Adjoint est une artiste peintre qui expose ses œuvres à la mairie d'Auribeau-sur-Signe. Ses œuvres sont inspirées de la nature et de la vie quotidienne.

Dates : 15 octobre, 16 octobre, 17 octobre, 18 octobre, 19 octobre, 20 octobre, 21 octobre, 22 octobre, 23 octobre, 24 octobre, 25 octobre, 26 octobre, 27 octobre, 28 octobre, 29 octobre, 30 octobre, 31 octobre.

Admission : 10€

Gisèle Adjoint

Gisèle Adjoint est une artiste peintre qui expose ses œuvres à la mairie d'Auribeau-sur-Signe. Ses œuvres sont inspirées de la nature et de la vie quotidienne.

Dates : 15 octobre, 16 octobre, 17 octobre, 18 octobre, 19 octobre, 20 octobre, 21 octobre, 22 octobre, 23 octobre, 24 octobre, 25 octobre, 26 octobre, 27 octobre, 28 octobre, 29 octobre, 30 octobre, 31 octobre.

Admission : 10€

Gisèle Adjoint

Gisèle Adjoint est une artiste peintre qui expose ses œuvres à la mairie d'Auribeau-sur-Signe. Ses œuvres sont inspirées de la nature et de la vie quotidienne.

Dates : 15 octobre, 16 octobre, 17 octobre, 18 octobre, 19 octobre, 20 octobre, 21 octobre, 22 octobre, 23 octobre, 24 octobre, 25 octobre, 26 octobre, 27 octobre, 28 octobre, 29 octobre, 30 octobre, 31 octobre.

Admission : 10€

Gisèle Adjoint

Gisèle Adjoint est une artiste peintre qui expose ses œuvres à la mairie d'Auribeau-sur-Signe. Ses œuvres sont inspirées de la nature et de la vie quotidienne.

Dates : 15 octobre, 16 octobre, 17 octobre, 18 octobre, 19 octobre, 20 octobre, 21 octobre, 22 octobre, 23 octobre, 24 octobre, 25 octobre, 26 octobre, 27 octobre, 28 octobre, 29 octobre, 30 octobre, 31 octobre.

Admission : 10€

Gisèle Adjoint

Gisèle Adjoint est une artiste peintre qui expose ses œuvres à la mairie d'Auribeau-sur-Signe. Ses œuvres sont inspirées de la nature et de la vie quotidienne.

Dates : 15 octobre, 16 octobre, 17 octobre, 18 octobre, 19 octobre, 20 octobre, 21 octobre, 22 octobre, 23 octobre, 24 octobre, 25 octobre, 26 octobre, 27 octobre, 28 octobre, 29 octobre, 30 octobre, 31 octobre.

Admission : 10€

Gisèle Adjoint

Gisèle Adjoint est une artiste peintre qui expose ses œuvres à la mairie d'Auribeau-sur-Signe. Ses œuvres sont inspirées de la nature et de la vie quotidienne.

Dates : 15 octobre, 16 octobre, 17 octobre, 18 octobre, 19 octobre, 20 octobre, 21 octobre, 22 octobre, 23 octobre, 24 octobre, 25 octobre, 26 octobre, 27 octobre, 28 octobre, 29 octobre, 30 octobre, 31 octobre.

Admission : 10€

Gisèle Adjoint

Gisèle Adjoint est une artiste peintre qui expose ses œuvres à la mairie d'Auribeau-sur-Signe. Ses œuvres sont inspirées de la nature et de la vie quotidienne.

Dates : 15 octobre, 16 octobre, 17 octobre, 18 octobre, 19 octobre, 20 octobre, 21 octobre, 22 octobre, 23 octobre, 24 octobre, 25 octobre, 26 octobre, 27 octobre, 28 octobre, 29 octobre, 30 octobre, 31 octobre.

Admission : 10€

Gisèle Adjoint

Gisèle Adjoint est une artiste peintre qui expose ses œuvres à la mairie d'Auribeau-sur-Signe. Ses œuvres sont inspirées de la nature et de la vie quotidienne.

Dates : 15 octobre, 16 octobre, 17 octobre, 18 octobre, 19 octobre, 20 octobre, 21 octobre, 22 octobre, 23 octobre, 24 octobre, 25 octobre, 26 octobre, 27 octobre, 28 octobre, 29 octobre, 30 octobre, 31 octobre.

Admission : 10€

Gisèle Adjoint

Gisèle Adjoint est une artiste peintre qui expose ses œuvres à la mairie d'Auribeau-sur-Signe. Ses œuvres sont inspirées de la nature et de la vie quotidienne.

Dates : 15 octobre, 16 octobre, 17 octobre, 18 octobre, 19 octobre, 20 octobre, 21 octobre, 22 octobre, 23 octobre, 24 octobre, 25 octobre, 26 octobre, 27 octobre, 28 octobre, 29 octobre, 30 octobre, 31 octobre.

Admission : 10€

CERTIFICAT D’AFFICHAGE

*Je soussignée, Gisèle TRENTIN,
Adjointe déléguée à l’Urbanisme au Maire de la commune d’Auribeau-sur-Siagne,*

certifie avoir procédé à l’affichage sur les panneaux lumineux de la commune

de l’information relative à l’ouverture de l’enquête publique concernant :

L’élaboration du Plan Local d’Urbanisme (PLU) de la commune d’Auribeau-sur-Siagne,

*et ce, de manière visible et continue, à compter du 30 septembre 2025,
conformément aux dispositions réglementaires en vigueur.*

Auribeau sur Siagne, le 30 septembre 2025

***Adjointe déléguée à l’Urbanisme
Gisèle TRENTIN***





Affiché le : 30.09.2025

Retiré de l'affichage le :

Gisèle TRENTIN
Adjoint au Maire

Lancement de
L'Enquête Publique
Élaboration du
Plan Local d'Urbanisme
Du 15 octobre
Au 17 novembre
2025

Lumiplan



Pâtisserie

serie - Pâtisserie - Viennoiserie - Pâtisserie - Chocolaterie - Boulangerie - Viennoiserie

Yann Ramuzi

Viennoiserie

CERTIFICAT D’AFFICHAGE

*Je soussignée, Gisèle TRENTIN,
Adjointe déléguée à l’Urbanisme au Maire de la commune d’Auribeau-sur-Siagne,*

*certifie avoir procédé à l’affichage sur le site internet officiel de la commune
(<https://www.auribeausursiagne.fr/urbanisme/>)
de l’information relative à l’ouverture de l’enquête publique concernant :*

L’élaboration du Plan Local d’Urbanisme (PLU) de la commune d’Auribeau-sur-Siagne,

*et ce, de manière visible et continue, à compter du 30 septembre 2025,
conformément aux dispositions réglementaires en vigueur.*

Auribeau sur Siagne, le 30 septembre 2025

***Adjointe déléguée à l’Urbanisme
Gisèle TRENTIN***





Gisèle TRENTIN
Adjoint au Maire

Affiché le : 30.09.2025
Retiré de l'affichage le :



Accueil > Cadre de vie > Urbanisme



LE SERVICE URBANISME

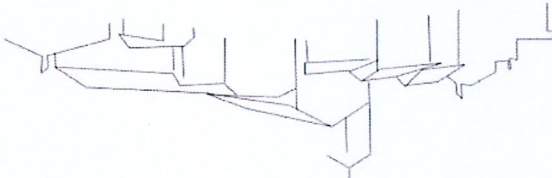

URBANISME

© Déc 02, 2015

2

CADRE DE VIE

- Urbanisme
 - Réaliser des Travaux
 - Organiser le Territoire
 - Dépôt de demandes d'urbanisme
- Environnement
- Problème de santé publique
- Sécurité

RECHERCHER

LE MOT DU MAIRE



Pour moderniser sa communication et ainsi mieux vous informer notre commune met désormais à votre disposition un site internet.

Ce service supplémentaire permettra à votre conseil municipal de faire encore mieux connaître son action.

Ainsi vous pourrez à tout moment tout connaître si vous le souhaitez de la vie publique de notre petite cité. Cette innovation reflète notre volonté de rendre toujours un maximum de service.

Désormais grâce à notre site internet et l'ensemble de ses rubriques vous pouvez suivre quasi dans l'instant tout ce qui vous concerne, pour participer ainsi encore davantage à l'œuvre commune.

BULLETIN MUNICIPAL

Magazine Auribeau N°11 App

AVIS ENQUÊTE PUBLIQUE

AFFERENTE À L'ÉLABORATION DU PLAN LOCAL D'URBANISME
D'AURIBEAU-SUR-SIAGNE
DU 15 OCTOBRE AU 17 NOVEMBRE 2025

Par l'arrêté municipal n°22092025/1 en date du 22 septembre 2025, Madame le Maire d'Auribeau-sur-Siagne a prescrit l'ouverture d'une enquête publique unique concernant l'élaboration du Plan Local d'Urbanisme de la commune.

L'enquête publique se déroulera sur une durée de 33 jours consécutifs : du mercredi 15 octobre au lundi 17 novembre 2025 inclus.

A cet effet, par décision n° E25000026/06 du Tribunal Administratif de Nice, en date du 30 juillet 2025, Monsieur Gérard MONDELLO a été désigné en qualité de Commissaire Enquêteur et Madame Patricia SCHWEITZER en qualité de Commissaire Enquêteur suppléant.

Pendant toute la durée de l'enquête publique, les pièces du dossier d'enquête publique ainsi que le registre d'enquête à feuillets non mobiles, cotés et parafés par Monsieur le Commissaire Enquêteur seront mis à la disposition du public à la Mairie d'Auribeau-sur-Siagne du mercredi 15 octobre au lundi 17 novembre 2025 inclus, aux jours et heures d'ouverture de la Mairie, soit :

Du LUNDI au VENDREDI de 8h00 à 12h30 et de 13h30 à 16h30

Le Commissaire Enquêteur recevra le public en mairie, les jours suivants :

- Vendredi 17 octobre 13h30 - 16h30
- Mercredi 22 octobre 9h30 - 12h30
- Vendredi 31 octobre 9h30 - 12h30
- Vendredi 14 novembre 13h30 - 16h30

Pendant toute la durée de l'enquête, chacun pourra prendre connaissance du dossier d'enquête et formuler des éventuelles observations et propositions :

- Sur le registre papier d'enquête, à la disposition du public sur le lieu d'enquête.
- Par courriers postaux envoyés au Commissaire Enquêteur, à l'adresse suivante : Monsieur le Commissaire Enquêteur, pour le PLU, Mairie de la

- Par lettres déposées sur le lieu d'enquête lors des permanences du commissaire enquêteur et tout au long de l'enquête.

- Ou par courriel à l'adresse suivante : plu-a@auribeau-sur-siagne@mairie-auribeau.fr

Les observations reçues par voie postale à l'adresse de la mairie doivent parvenir au plus tard le 17 novembre 2025 à 16h00, heure de clôture de l'enquête publique.

Le dossier complet du PLU sera également consultable et téléchargeable sur le site internet de la commune à l'adresse suivante : www.auribeausursiagne.fr

Toute personne pourra, sur sa demande et à ses frais, obtenir un exemplaire papier complet du dossier du PLU auprès de la mairie d'Auribeau-sur-Siagne, dès la publication de l'arrêté d'ouverture d'enquête publique. La demande sera à adresser auprès de la commune d'Auribeau-sur-Siagne - Mairie - Montée de la Mairie, 06810 AURIBEAU-SUR-SIAGNE.

A l'expiration du délai d'enquête, le registre sera clos et signé par le commissaire enquêteur qui disposera d'un délai d'un mois pour transmettre au Maire son rapport dans lequel figureront ses conclusions motivées. Une copie du rapport du Commissaire enquêteur sera adressée à Monsieur le Préfet du Département des Alpes-Maritimes et à Madame la Présidente du Tribunal Administratif de Nice.

Le rapport et les conclusions du Commissaire enquêteur seront tenus à la disposition du public à la Mairie aux jours et heures habituels d'ouverture, ainsi que sur le site internet de la commune pendant un délai d'un an à compter de la réception des documents par la mairie.

A l'issue de l'enquête publique, le projet de PLU, éventuellement modifié pour tenir compte des avis qui ont été joints au dossier, des observations du public et du rapport et conclusions motivées du commissaire enquêteur, sera soumis à l'approbation du Conseil Municipal de la commune d'Auribeau-sur-Siagne.

LA MAIRIE ▼

AURIBEAU D'HIER À AUJOURD'HUI ▼

AU QUOTIDIEN ▼

ENFANCE ET JEUNESSE ▼

CADRE DE VIE ▼

SÉNIORS ▼

Pour vous aider dans vos démarches, le service Urbanisme vous reçoit uniquement sur rendez-vous au 04 92 60 20 25.

Aucun renseignement ne sera donné par téléphone, les demandes doivent obligatoirement être écrites et transmises aux coordonnées suivantes :

Service Urbanisme
Montée de la Mairie
06 810 AURIBEAU SUR SIAGNE
Mail : urbanisme@mairie-auribeau.fr (<mailto:urbanisme@mairie-auribeau.fr>)
Tél : 04 92 60 20 25
Fax : 04 93 60 93 07

PLAN LOCAL D'URBANISME

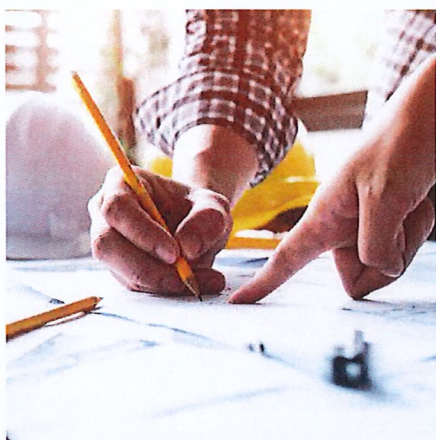

(<https://www.auribeausursiagne.fr/wp-content/uploads/2025/04/Design-sans-titre7-1.png>)

RÉALISER DES TRAVAUX

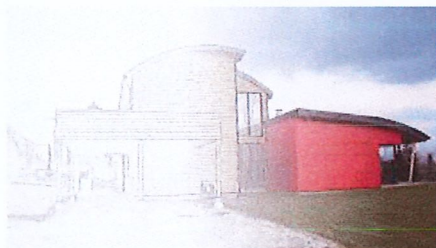

(<https://www.auribeausursiagne.fr/construire/>)

DÉPÔT DES DEMANDES D'URBANISME



(<https://www.auribeausursiagne.fr/depot-de-demandes-durbanisme/>)

ORGANISER LE TERRITOIRE



Lire plus de publications sur Calaméo

NEWSLETTER



(<https://www.auribeausursiagne.fr/recevez-la-nouvelle-newsletter-dauribeau/>)



Gisèle TRENTIN
Adjoint au Maire



LA MAIRIE ▼

AURIBEAU D'HIER À AUJOURD'HUI ▼

AU QUOTIDIEN ▼

ENFANCE ET JEUNESSE ▼

CADRE DE VIE ▼

SÉNIORS ▼

[\(https://www.auribeausursiagne.fr/planifier/\)](https://www.auribeausursiagne.fr/planifier/)

f FACEBOOK

🐦 TWITTER

✉ MAIL

CONTACTEZ-NOUS

LES PLUS RÉCENTS

LES PLUS LUS



Mairie ouverte du lundi au vendredi

De 8h30 à 16h30

Tél. : 04 92 60 20 20

Fax : 04 93 60 93 07

À compter du mercredi 27 juillet 2022, la Mairie sera fermée au public tous le mercredi après-midi. La Mairie restera joignable par téléphone.

Pour toutes demandes, écrivez-nous ici

| Mentions légales | Plan du site |

Réalisation



Mairie d'Auribeau-sur-Siagne © Copyright 2016, Tous droits réservés



Gisèle TRENTIN
Adjoint au Maire

Affiché le : 30.09.2025
Retiré de l'affichage le :



Accueil > A la une > ENQUETE PUBLIQUE – Élaboration du PLAN LOCAL D'URBANISME



ENQUETE PUBLIQUE – ÉLABORATION DU PLAN LOCAL D'URBANISME

© Sep 30, 2025

♡ LIKE

ENQUÊTE PUBLIQUE

Élaboration du PLAN LOCAL D'URBANISME

L'enquête publique relative à l'élaboration du Plan Local d'Urbanisme de la commune d'Auribeau Sur Siagne va débiter le 15 octobre 2025 à 8h30 et se clôturera 17 novembre 2025, 16h30.

Cette phase a pour objectif principal d'informer le public, de recueillir ses observations et garantir la transparence du processus d'élaboration du PLU. Elle vise également à assurer la participation des citoyens : les habitants, associations, entreprises, et autres parties prenantes pourront consulter les documents du PLU et exprimer leur avis.

Sur toute la durée de l'enquête publique, le dossier du projet du PLU, les pièces qui l'accompagnent ainsi qu'un registre d'enquête seront consultables en mairie aux jours et heures habituels d'ouverture au public, soit du lundi au vendredi de 8h30 à 12h30 et de 13h30 à 16h45.

RECHERCHER

LE MOT DU MAIRE



Pour moderniser sa communication et ainsi mieux vous informer notre commune met désormais à votre disposition un site internet.

Ce service supplémentaire permettra à votre conseil municipal de faire encore mieux connaître son action.

Ainsi vous pourrez à tout moment tout connaître si vous le souhaitez de la vie publique de notre petite cité. Cette innovation reflète notre volonté de rendre toujours un maximum de service.

Désormais grâce à notre site internet et l'ensemble de ses rubriques vous pouvez suivre quasi dans l'instant tout ce qui vous concerne, pour participer ainsi encore davantage à l'œuvre commune.

BULLETIN MUNICIPAL

Magazine Auribeau N°11 App

Lire plus de publications sur Calaméo

NEWSLETTER

LA MAIRIE ▼

AURIBEAU D'HIER À AUJOURD'HUI ▼

AU QUOTIDIEN ▼

ENFANCE ET JEUNESSE ▼

CADRE DE VIE ▼

SÉNIORS ▼

Les personnes intéressées pourront en obtenir une copie papier, à leur frais, par demande formulée auprès de la Mairie.

Pendant l'enquête chacun pourra consigner ses observations :

- Sur le registre d'enquête,
- Par écrit en les adressant à Monsieur le Commissaire -enquêteur, Mairie d'Auribeau Sur Siagne, Montée de la Mairie, 06810 AURIBEAU SUR SIAGNE, jusqu'au 17 novembre à 16h30 (le cachet de la poste faisant foi)
- Par courriel à l'adresse : plu-auribeau-sur-siagne@mairie-auribeau.fr jusqu'au 17 novembre à 16h00

Par ailleurs des permanences physiques seront assurées en mairie par le commissaire-enquêteur désigné par le tribunal administratif de Nice, qui se tiendra à disposition du public les jours suivants :

- Vendredi 17 octobre 13h30 à 16h30
- Mercredi 22 octobre 9h30 à 12h30
- Vendredi 31 octobre 9h30 à 12h30
- Vendredi 14 novembre 13h30 à 16h30

Vous pouvez prendre un rendez-vous à partir du 15 octobre 2025 à l'adresse suivante :

plu-auribeau-sur-siagne@mairie-auribeau.fr

A l'expiration du délai de l'enquête publique, le registre sera clos par le commissaire enquêteur.

Le commissaire enquêteur établira un rapport et ses conclusions.

Une copie de ce rapport sera tenue à la disposition du public en mairie et disponible sur le site internet, ce durant un an.

Le conseil municipal, après avis des personnes publiques associées, enquête publique et avis du commissaire enquêteur, se prononcera par délibération sur l'approbation de la révision générale du PLU d'Auribeau Sur Siagne.

Documents à télécharger :

- AVIS ENQUÊTE PUBLIQUE
- Arrêté ouverture d'enquête publique – Élaboration PLU



FACEBOOK TWITTER MAIL

Recevez la lettre d'information mensuelle de la commune

(<https://www.auribeausursiagne.fr/recevez-la-nouvelle-newsletter-dauribeau/>)



Gisèle TRENTIN
Adjoint au Maire



LA MAIRIE ▼

AURIBEAU D'HIER À AUJOURD'HUI ▼

AU QUOTIDIEN ▼

ENFANCE ET JEUNESSE ▼

CADRE DE VIE ▼

SÉNIORS ▼

CONTACTEZ-NOUS

LES PLUS RÉCENTS

LES PLUS LUS



Mairie ouverte du lundi au vendredi
De 8h30 à 16h30
Tél. : 04 92 60 20 20
Fax : 04 93 60 93 07
À compter du mercredi 27 juillet 2022, la Mairie sera fermée au public tous le mercredi après-midi. La Mairie restera joignable par téléphone.
Pour toutes demandes, écrivez-nous ici
| Mentions légales | Plan du site |

Réalisation



Mairie d'Auribeau-sur-Siagne © Copyright 2016, Tous droits réservés